



CÂMARA MUNICIPAL DO RECIFE

Estado de Pernambuco

GABINETE DO VEREADOR ADERALDO PINTO

Requeremos à Mesa Diretora, ouvido o Plenário e cumpridas as formalidades regimentais, que seja encaminhada uma INDICAÇÃO ao Prefeito da cidade do Recife, Exmo. Sr. João Campos para providenciar, por meio dos Órgãos competentes, a construção de uma nova ponte sobre o Rio Capibaribe, ligando a Vila Santa Luzia, na Torre, aos bairros de Santana e poço da Panela, Recife-PE.

Dê-se ciência da aprovação deste Requerimento ao Sr. Luciano Luiz de Freitas, Rua Carnaubal, nº 3, Torre, Recife-PE, CEP: 50.620-310; e à Sr. Welane Cristina da Silva, Rua Compositor João Santiago, nº 12, Cordeiro, Recife-PE, CEP: 50.711-520.

JUSTIFICATIVA

O Pleito em evidência visa atender à solicitação dos moradores, que há muito tempo solicitam a construção da ponte, que trará melhorias de segurança e acessibilidade, não só aos bairros citados, como para outros bairros que serão beneficiados com a obra. A realização desse serviço é de suma importância para muitas pessoas, que farão uso da construção como um atalho para chegar ao lugar pretendido, facilitando a locomoção dos carros, desafogando, assim, outras vias do grande Recife.

Sala das Sessões da Câmara Municipal do Recife, 19 de outubro de 2021.

ADERALDO PINTO
Vereador - PSB





CÂMARA MUNICIPAL DO RECIFE

Estado de Pernambuco

GABINETE DO VEREADOR ADERALDO PINTO

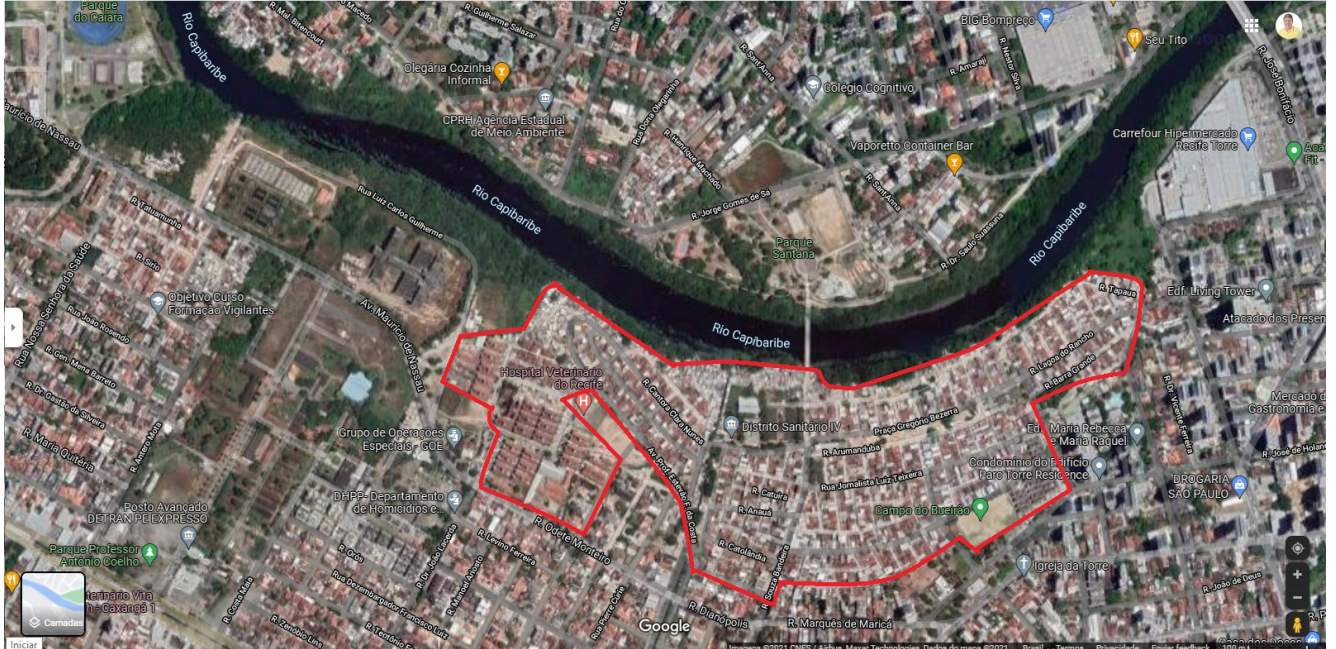

Documento assinado digitalmente com usuário e senha por Aderaldo Pinto.
Proposição eletrônica P791427068/1410. Para verificação de autenticidade utilize o QR Code exibido no rodapé.

